



JUSTIÇA ELEITORAL

TRIBUNAL SUPERIOR ELEITORAL

Certidão

Certifico que, de acordo com os assentamentos do Cadastro Eleitoral e com o que dispõe a Res.-TSE nº 21.823/2004, a eleitora abaixo qualificada ESTÁ QUITA com a Justiça Eleitoral na presente data.

Eleitora: **HELENA ANDRADE SOUZA**

Inscrição: **091014410272** Zona: 4 Seção: 25

Município: 93114 - COLINAS DO TOCANTINS UF: TO

Data de Nascimento: 03/02/1973 Domiciliada desde: 01/05/2004

Filiação: MARIA DA GLORIA ANDRADE SOUZA

JOAO LAZARO DE SOUZA

Certidão emitida às 15:35 de 04/08/2010

Res.-TSE nº 21.823/2004:

"O conceito de quitação eleitoral reúne a plenitude do gozo dos direitos políticos, o regular exercício do voto, salvo quando facultativo, o atendimento a convocações da Justiça Eleitoral para auxiliar os trabalhos relativos ao pleito, a inexistência de multas aplicadas, em caráter definitivo, pela Justiça eleitoral e não remetidas, excetuadas as anistias legais, e a regular prestação de contas de campanha eleitoral, quando se tratar de candidatos."

A plenitude do gozo de direitos políticos decorre da inoccorrência de perda de nacionalidade; cancelamento de naturalização por sentença transitada em julgado; interdição por incapacidade civil absoluta; condenação criminal transitada em julgado, enquanto durarem seus efeitos; recusa de cumprir obrigação a todos imposta ou prestação alternativa; condenação por improbidade administrativa; conscrição; inelegibilidade; e opção, em Portugal, pelo estatuto da igualdade.

Esta **certidão de quitação eleitoral** é expedida gratuitamente. Sua autenticidade poderá ser confirmada na página do Tribunal Superior Eleitoral na Internet, no endereço: <http://www.tse.gov.br>, por meio do código

BQVA.NAZZ.QJQL.KKBK

Imprimir

Prefeitura Municipal de Palmas
AUTENTICAÇÃO
A presente copia confere com o original
Palmas-TO 17/08/2010
Luciana Maria Pereira
Márcio
Secretaria Int. Planejamento e Gestão



REPÚBLICA FEDERATIVA DO BRASIL
MINISTÉRIO DA EDUCAÇÃO E DO DESPORTO
UNIVERSIDADE FEDERAL DE UBERLÂNDIA

O Reitor da Universidade Federal de Uberlândia, no uso de suas atribuições e tendo em vista a Conclusão do Curso de Graduação em História em 08 de julho de 2000, confere o título de Licenciada a Helena Andrade Souza, filha de João Lázaro de Souza e de Maria da Glória Andrade Souza, nascida a 03 de fevereiro de 1973, natural do Estado de Minas Gerais, e outorga-lhe o presente Diploma a fim de que possa gozar de todos os direitos e prerrogativas legais.

Uberlândia - MG, 25 de agosto de 2000

Reitor Leostene R. de Cunha Jr

Pró-Reitor de GraduaçãoIVALCE F de 144

Diplomado Helena Andrade Souza



Emissão: 19/07/2010

Apresentação: 20/07/2010

Nota Fiscal/Fatura de Energia Elétrica - Série Única - 000.236.439 FAT - 05-2010334332393-30

HELENA ANDRADE SOUZA MATOS

QDR 210 S MF,
Compl.: N 02 (MF LT.01) CS.01
Bairro.: ST SUDESTE
CEP: 77000-000 PALMAS
CNPJ/CPF: 98430580620
INSCRIÇÃO ESTADUAL:
Classificação: RESIDENCIAL-MONOFASICO
Tensão Nominal ou Contratada(V): 220
Limites adequados de tensão(V): 201 a 231
Grupo de Tensão: B Tipo de Tarifa: CONVENCIONAL

Seu número
Unidade Consumidora - UC **5496209**

Dados da Leitura

Leitura anterior: 16/06/2010
Leitura atual: 16/07/2010
Próxima leitura: 17/08/2010

Dados de Medição

Equipamento: 2003027080
Unidade de medida: kWh
Origem da Leitura atual: Lida
Leitura atual (em 16/07/2010): 568
Leitura anterior (em 16/06/2010): 468
Consumo medido no mês: 100
Consumo faturado no mês: 100
Número de dias faturados: 30
Consumo médio diário: 3,33
Constante de Faturamento: 1
Fator de potência: 0,91

Histórico de Consumo de Energia Elétrica - kWh

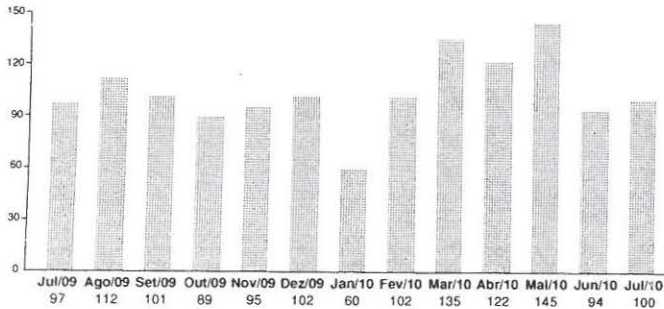

MÉDIA DOS 3 ÚLTIMOS CONSUMOS DE ENERGIA 113,00 kWh

Mensagens:

PARTIR 01/07/10, A CONTA DE LUZ NÃO PODERÁ SER PAGA POR MEIO DE CHEQUE. CONTA SEM BENEFÍCIO DA TARIFA BAIXA RENDA (RES 246 E 485/02).

CASO NÃO EFETUE O PAGAMENTO DE SUA CONTA DE LUZ, APÓS O 15º DIA DO VENCIMENTO, VOCÊ ESTÁ SUJEITO A INCLUSÃO NO SPC E SERASA.

Consumo	Valor até o vencimento
100 kWh	R\$ 67,43
Fatura do mês	Vencimento
07/2010	27/07/2010

Valores Faturados

Descrição	Qtde-Faturada	Tarifa s/ICMS	Valor(R\$)
Consumo	100	0,400288	40,03
Valor do Pis			0,75
Valor do Cofins			3,46
Valor do Icms			14,74
Total - Preco (1)			58,98

Outros Lançamentos, Cobranças e Serviços Autorizados

Item	Valor(R\$)
Correcao Monetaria por Atraso 06/2010	0,28
Correcao Monetaria por Atraso 05/2010	1,05
Juros Conta Anterior 06/2010	0,30
Juros Conta Anterior 05/2010	0,98
Multa Conta Anterior 05/2010	1,63
Multa Conta Anterior 06/2010	1,07
Cip-Contrib de Ilum Pub	3,14
Total - Outros (2)	8,45

Prefeitura Municipal de Palmas

AUTENTICAÇÃO

A presente cópia confere com o original

Palmas-TO, 17/08/2010

Luciana Maria Pereira

Mat.: 19630

Secretaria Municipal de Planejamento e Gestão

Total (1) + (2) R\$ 67,43

Composição do Preço (Art. 31, Resolução 166/2005)

Item	Valor (R\$)
Distribuicao	19,50
Enc. Setoriais	3,24
Energia	16,03
Transmissao	1,26
Tributos	18,95
Soma Demonstrativo	58,98

Composição do ICMS

Base de Cálculo(R\$)	Aliquota(%)	Valor(R\$)
58,98	25,00%	14,74

Para pagamentos após o vencimento será cobrada multa de 2% acrescido de juros de 0,0333% por dia de atraso e atualização monetária com base no IGP-M, conforme Lei nº 10.438/02, a ser cobrada na próxima conta.

Reservado ao Fisco Período Fiscal: 19/07/2010
E079.244A.92D8.9474.7DA6.16B0.5C86.1BD7

Nome	UC	Local/Etapa/Livro	Número de Referência	Referência	Vencimento	Valor Cobrado (R\$)
HELENA ANDRADE SOUZA MATOS	5496209	0122/10/12224R	05-2010334332393-30	07/2010	27/07/2010	R\$ 67,43

83680000009 674300120005 001050020104 334332393308



VÁLIDA EM TODO O TERRITÓRIO NACIONAL
832333792

Nº REGISTRO
02395

67

VÁLIDIDADE
12/02/2012

1ª VALIDADEZ
26/06/2002

REPÚBLICA FEDERAL DO BRASIL
MINISTÉRIO DAS CIDADES
DEPARTAMENTO NACIONAL DE TRÂNSITO
CARTÃO NACIONAL DE VEICULADO

NOME
IRENEA ANDRADE SOUZA NASOS

DOC. IDENTIDADE (CPF, RG, PASSAPORTE)

7502159 882 MG

DATA NASCIMENTO

984.305.806-20 03/02/1973

PLACADO

JUDD TAZARO DE SOUZA

NOME DO VEICULO
I. SOUZA

PORRÃO

ACZ

OT. MAR.

B

É PROIBIDO PLASTIFICAR

TIPO DE VEICULO
SOMÓ TAZARO DE SOUZA

Nº DE REGISTRO
02395212767

DATA DE REGISTRO
16/07/2003

DATA DE VENCIMENTO
26/06/2002

CATEGORIA

Alfano - Individual - Jeep - Trilho

ASSINATURA DO PORTADOR

ASSINATURA DO DETENTOR

440660083

SP112833940

Prefeitura Municipal de Palmas
AUTENTICAÇÃO
A presente cópia confere com o original
Data: 17/08/2010

Luciana Maria Pereira
Mat.: 4630
Secretaria Municipal de Planejamento e Gestão

Diploma registrado sob n. 236 Livro 6464 Fls. 2
em 11 / 06 / 2001 Processo n. 0.5051 / 12

Uberlândia, 11 de junho de 2001

Guilherme Mendes
GERENTE DA DIREG

Adilberto
REITOR

Prefeitura Municipal de Palmas
AUTENTICAÇÃO
A presente cópia confere com o original
Palmas - TO. 17/08/2010
Luciana Maria Pereira
Mat.: 13536
Secretaria Municipal de Planejamento e Gestão



Secretaria Municipal de Palmas
AUTENTICAÇÃO
 a presente cópia confere com o original
 Palmas - TO 17/08/2006
 Luciana Maria Pereira
 M.C. 3330
 Secretária Adj. Planejamento e C.



VALIDO EM TODO O TERRITÓRIO NACIONAL

Emitido em 07/10/99

Assinatura
HELENA ANDRADE SOUZA MATOS

Esta documento é o comprovante de inscrição no CADASTRO DE PESSOAS FÍSICAS - CPF, vedada a exigência por terceiros, salvo nos casos previstos na legislação vigente.

O
R
D
E
M
S

VALIDO SOMENTE COM MARCA D'ÁGUA - JUSTIÇA ELEITORAL

ASSINATURA OU IMPRESSÃO DIGITAL DO ELEITOR

HELENA ANDRADE SOUZA

POLEGAR DIREITO

REPÚBLICA FEDERATIVA DO BRASIL

VALIDA EM TODO O TERRITÓRIO NACIONAL

REGISTRO GERAL M-7.503.159 DATA DE EXPEDIÇÃO 06/11/91

NOME HELENA ANDRADE SOUZA

FILIAÇÃO JOAO LAZARO DE SOUZA MARIA DA GLORIA ANDRADE SOUZA

NATURALIDADE CAMPINA VERDE-MG DATA DE NASCIMENTO 03/02/73

DOC ORIGEM NAS LV-34A FL-257 CAMPINA VERDE-MG

CPF BELO HORIZONTE, MG

Assinatura da Diretora

PII-406

LEI N° 7.116 DE 29/08/83

Secretaria Municipal de Planejamento e Gestão
 Luciana Helena Pereira
 Matr. 15630
 A presente cópia contém o original
 em 17/08/2010
 Prefeitura Municipal de Palmas
 AUTE N T I C A Ç Ã O
 Palmas, TO



REPÚBLICA FEDERATIVA DO BRASIL

ESTADO DE MINAS GERAIS

COMARCA DE CAMPINA VERDE

GILMA TEIXEIRA MACHADO

OFICIAL DO REGISTRO CIVIL

CERTIDÃO DE CASAMENTO

LIVRO.....: B-08
FOLHA.....: 134
TERMO.....: 002257

CERTIFICO que, do livro, termo e folha citados, de assentos de casamentos do cartório a meu cargo, consta que, perante o Juiz competente e as testemunhas legais, foi celebrado, sob o regime de **comunhão parcial de bens**, no dia **04 de setembro de 1999**, o ato do casamento de

NILSON BARBOSA DE MATOS//
com **HELENA ANDRADE SOUZA//**

que passou a assinar

HELENA ANDRADE SOUZA MATOS//

Prefeitura Municipal de Palmas
AUTENTICAÇÃO

A presente cópia confere com o original

Palmas-TO. 17/08/2010

Ele, nascido em Campina Verde, MG//
no dia 03 de abril de 1968//

Luciana Maria Pereira
Mat. 14630
Secretaria Mul. Planejamento e Gestão

filho de **JOAQUIM FRANCISCO DE MATOS//**
e **TEREZINHA BARBOSA DE MATOS//**

Ela, nascida em Campina Verde, MG//
no dia 03 de fevereiro de 1973//

filha de **JOAO LAZARO DE SOUZA//**
e **MARIA DA GLORIA ANDRADE SOUZA//**

Observações //

O referido é verdade, do que dou fé.
Campina Verde, 04 de setembro de 1999

Cartório dos Registros Civis
Oficial
Gilma Teixeira Machado
Oficial Substituto
David Braga de Souza
CAMPINA VERDE
MINAS GERAIS

EXTRAI DO FOR
COMPROVADO POR
Kauziana
Kony.



PREFEITURA MUNICIPAL DE PALMAS
SECRETARIA DE PLANEJAMENTO E GESTÃO

**DECLARAÇÃO QUANTO AO EXERCÍCIO OU NÃO DE OUTRO CARGO,
EMPREGO OU FUNÇÃO PÚBLICA.**

Declaro, junto ao município de Palmas - Tocantins, com base no que dispõe o § 2º, do art. 13, da Lei Complementar nº. 008/99, de 16 de novembro de 1999, Estatuto dos Servidores Públicos da Administração Direta e Indireta dos Poderes do Município de Palmas, sob pena de responsabilidade, que:

Não exerço, nem me encontro em disponibilidade, em gozo de aposentadoria, em licença para tratar de interesse particular ou suspensão contratual, nem ocupo nenhum outro cargo, emprego ou função pública neste Estado ou nos seus Municípios, na União, no Distrito Federal, em outro Estado da Federação ou seus Municípios, abrangendo a Administração Direta e Indireta.

Exerço cargo, emprego ou função pública; Encontro-me em disponibilidade, em gozo de aposentadoria, em licença para tratar de interesse particular ou suspensão contratual no cargo, emprego ou função pública mencionados abaixo:

Cargo/Emprego/Função	Órgão	Município	Carga Horária (semanal)	Turno

Palmas, 17 / 08 / 2010

Helena Andrade Souza Mates
Assinatura por extenso



Diário Oficial DO MUNICÍPIO DE PALMAS

ANO I Nº 85

PALMAS - TO, SEGUNDA-FEIRA, 26 DE JULHO DE 2010

SUMÁRIO

ATOS DO PODER EXECUTIVO	1
Secretaria Municipal de Governo	8
Secretaria Municipal de Planejamento e Gestão	8
Secretaria Municipal de Finanças	8

ATOS DO PODER EXECUTIVO

DECRETO DE 22 DE JULHO DE 2010

Nomeia candidatos aprovados no Concurso Público homologado através do Decreto nº 152, de 22 de julho de 2010, nos cargos que especifica.

O PREFEITO DE PALMAS, no uso da atribuição que lhe confere o art. 71, inciso III, da Lei Orgânica do Município, combinada com a Lei nº 1.445, de 14 de agosto de 2006, e consoante o que consta dos Processos nº 26753/10 e 26988/10, resolve

NOMEAR os candidatos relacionados nos Anexos I, II e III deste Decreto, para exercerem os cargos de Nível Fundamental (Incompleto), Médio e Superior, do quadro de pessoal da Secretaria Municipal da Educação, em caráter efetivo, a partir desta data, em virtude de habilitação em concurso público.

Palmas, aos 22 dias do mês de julho de 2010, 22º ano da criação de Palmas.

RAUL FILHO
Prefeito de Palmas

ANEXO I AO DECRETO DE 22 DE JULHO DE 2010.

NÍVEL FUNDAMENTAL (INCOMPLETO)

VAGAS DE PORTADORES DE NECESSIDADES ESPECIAIS

Agente Administrativo Educacional

Classificação	Nome
1	MARIA APARECIDA MENDES SILVA
2	RAPHAEL ARAUJO BENTES
3	NOEMI BISPO ARANTE
4	CEZAR AUGUSTO RIBEIRO DE SOUZA
5	ELIO CASTRO DA SILVA
6	KAMILA MATOS BARROSO
7	NOEL PEREIRA DO SANTOS
8	PATRICIA MENDES COSTA

VAGAS DE AMPLA CONCORRÊNCIA

Agente Administrativo Educacional

Classificação	Nome
1	GLAYDSON BATISTA BOTELHO
2	GERLAN CARLOS SILVA
3	GLENDA GRAMACHO DA SILVA

4	JULIANA BATISTA NUNES
5	JOSE RESPLANDE DA SILVA
6	WESLEY BANDEIRA PINHEIRO
7	RAIMUNDO NONATO ALVES VIDAL
8	DANILO PEREIRA PIRES
9	ELIASIBE FERREIRA ROSA
10	WAGNER BRITO DE ARAÚJO
11	DONIZETE DA SILVA ALMEIDA
12	ANA CAROLINE CASTRO BARBOSA
13	CELIO CUNHA SANTOS
14	ELIOMAR RIBEIRO MARTINS
15	JAIRO PEREIRA BRITO
16	EDVALDO MACHADO DA SILVEIRA
17	CLEONICE DE SOUZA D'ABADIA
18	ODILON ANDRADE FILHO
19	LUANA RAQUEL COSTA PORTO
20	DANNIELY ROSA DE SOUZA
21	ELVIRA MARIA ALVES DA LUZ
22	WANESSA CARDOSO BERNARDES
23	MATEUS HENRIQUE CRUZ MOREIRA
24	EUGENIO JOSE GIOPPO NUNES
25	MARCIA ALVES DA LUZ
26	ERICE KATRINNY SOARES ALVES
27	ROBERTO FERREIRA PINHEIRO
28	MARCELO OLIVEIRA DE FRANÇA
29	NARA LYGIA SILVA TEIXEIRA
30	ANIZIO DE ARAUJO COSTA NETO
31	REJANE SILVA SOUSA
32	EDGARD OLIVEIRA DOS SANTOS
33	GEOVANA PEREIRA DA SILVA
34	WALBER MOURA GOMES
35	TATIANE FERREIRA DE SOUZA
36	MARIA LÚCIA DA COSTA
37	OSMAN RIBEIRO CORADO
38	ALIANE ANDREIA SOARES DE OLIVEIRA TORRES
39	BELSAZAR DA SILVA FROTA
40	VILMAR OLIVEIRA SOUSA
41	ELZIVAN DE ARAÚJO MARTINS
42	GARDÊNIA DIAS DOS SANTOS
43	WAGNO BARBOSA DE OLIVEIRA
44	SANSÃO JOSE BOTELHO JUNIOR
45	FERNANDO SOUZA DE AZEVEDO
46	JOSÉ IVAN ALVES BARROS
47	ALDNEY MOREIRA SOUSA
48	ADRIANO XAVIER DE OLIVEIRA
49	ANA OLGA PEREIRA DA CRUZ
50	ANYKELLY SILVA NONATO
51	SAMUEL SOARES DE ALMEIDA
52	VALERIA COSTA TAVARES
53	FRANCINEURA DE LIMA MILHOMEM
54	JANAINÉ VIRGINIA NOLETO
55	GERALDO BORGES NOGUEIRA
56	EDINALDO PEREIRA ARAUJO
57	JOÃO MARTINS DOS SANTOS FILHO
58	CARLA RAFAELA RODRIGUES DOS SANTOS
59	CLAUDIO BAIA PEREIRA
60	BELZINEIDE RIBEIRO RAMOS
61	YGUARAN RODRIGUES REIS
62	NAYARA GUALBERTO CARDOSO
63	CRISTIANE TELLES DE SOUZA RIBEIRO
64	WELDON SILVA DE CASTRO
65	RICARDO CUNHA DOS SANTOS
66	EDUARDO DA CONCEICAO
67	MARIA EKE DE OLIVEIRA
68	HOSANIAS DA SILVA ROSA
69	LEANI RODRIGUES MACIEL



18	JOSE ANTONIO GONÇALVES	51,60
19	IDELSON FRANCISCO DA CUNHA	50,20
20	ROZANIA PEREIRA DE FRANCA	48,60

3	HELENA ANDRADE SOUZA MATOS	65,20
4	MARTHA MELO CARVALHO	64,60
5	SEMONE VIEIRA GARCIA	64,60
6	LUCIANA NASCIMENTO MIRANDA	64,00
7	CATARINA STACCIARINI SERAPHIN	63,80
8	FÁBIO OLIVEIRA SANTOS	63,60
9	MARIA DAS VITORIAS DA COSTA SÁ	62,80
10	FLORAINÊS THAÍS FEITOSA DE ARAÚJO	62,40
11	PEDRO SOUSA DOS SANTOS	61,40
12	THAMIREZ PÂMELA FILGUEIRAS SANTOS	61,20
13	WEUDES PEREIRA DA ROCHA	61,00
14	ANTONIA ELBA COELHO DE CARVALHO	60,60
15	FRANCISCO PHELIPE CUNHA PAZ	60,20
16	EDERVAL CAMARGO ROCHA	60,00
17	JANINE DA SILVA MOTA	60,00
18	ALCIDES DO NASCIMENTO MOREIRA	59,60
19	ALBANO AMORIM SILVA DE OLIVEIRA	59,60
20	RUTIANE TEIXEIRA CÂNDIDO	59,60
21	ÉDERSON MIRANDA BRAGA	59,60
22	STÊNIO DIAS DA NÓBREGA	59,60
23	GILDENE SOARES CARVALHO	59,60
24	ALDO ELIFAS LAGUNA DA FONTOURA	59,20
25	JORGE LUIZ DE MEDEIROS BEZERRA	59,20
26	FERNANDA CARVALHO DE SOUSA	59,20
27	LUÍS RODOMILSON PEDROSA DA SILVA	59,00
28	ARNALDO ANTUNES DA SILVA FILHO	58,00
29	MARCILIA JOSÉ DOS ANJOS	57,80
30	ANDRÉ DE SOUZA ALMEIDA	57,40
31	ANDREIA CANDIDA BARBOSA	57,40
32	GISELENE ABEL FERREIRA	57,00
33	CLEBENILDA SILVA FERREIRA	57,00
34	CLAUDETE BRIANEZZI MERCADO	56,80
35	SALVADENE FERREIRA DA SILVA	56,80
36	ANDREIA DOS SANTOS PAIXÃO	56,60
37	ALINE TEIXEIRA DE CASTRO SILVA	56,60
38	DELICIA FEITOSA FERREIRA	56,40
39	MARIA APARECIDA TOLEDO DE MELLO LOPES	56,00
40	LAERTE ARRUDA DOS SANTOS	56,00
41	FÁBIA DE FÁTIMA AMÂNCIO ROCHA	56,00
42	NICELIA MAIA RIBEIRO	55,80
43	PEDRO ROGÉRIO FÉLIX CUNHA	54,80
44	POLLYANA SOUZA NEVES	54,80
45	LUCIANO CARDOSO LIMA	54,80
46	FERNANDO DA SILVA OLIVEIRA	54,40
47	ADRIANNE DE SOUZA SÁ	54,40
48	GERSON DIVINO DA SILVA	54,20
49	KATIANE ROCHA COUTINHO	54,20
50	ALEXSANDRO FERREIRA LEITE	54,00
51	KESIA NAVES MATOS	54,00
52	NÚBIA OLIVEIRA DE SOUZA GALVÃO	54,00
53	RUTE SOARES RODRIGUES	53,80
54	ARACELE PATRICIA DE MOURA	53,60
55	ELISANGELA RAMOS DA SILVA DE SOUZA	53,20
56	WELLYNGTON SOUZA AIRES	53,20
57	WESLEY GRAMACHO DA SILVA	53,00
58	EFREN CARLOS GONÇALVES SIRQUEIRA	52,80
59	ADDA LILIA RODRIGUES CAIXETA SANTANA	52,60
60	MARLZONNI MARRELLI MATOS MAURICIO	52,60
61	ILARIA MARIA PEREIRA BORGES	52,40
62	FRANCISCA NEUMA DE ANDRADE E SILVA	52,40
63	JOSEÂNGELA OLIVEIRA SANTANA	52,40
64	RENNE PEREIRA DOS SANTOS	52,00
65	JOYCE SENA MOURÃO	52,00
66	LUCIANA RODRIGUES FRACADOSSO	51,60
67	NEIDE SOUSA DA SILVA	51,20
68	JOSÉ MILTON OLIVEIRA SANTOS	51,00
69	LUCIENE PEREIRA DOS SANTOS	51,00
70	ANA MARCIA COELHO	49,80
71	LEONTINO PEREIRA DE SOUSA	49,60
72	NEUZIRENE ALVES DOS SANTOS	49,40
73	LUZILENE MATOS DA CONCEIÇÃO	49,00
74	PATRICIA DE ARAUJO SIMPLICIO	48,80
75	DANIELA PEREIRA DA FONSECA PIMENTEL	48,40
76	IVALDINO FERREIRA MENEZES	47,60
77	RENATA CHRISTINA FEITOSA ASSUNÇÃO	47,40
78	ADERALDO COELHO DE GOIS	47,20
79	VALDILENE FLORENTINO DE SOUZA CHAGAS	47,00

Professor - Geografia / Estudos Sociais (Vagas: 3)

Classificação	Nome	Nota Final
1	MARCELY PEREIRA DA SILVEIRA RODRIGUES	71,40
2	CINIRA AIRES MENDES	65,20
3	WLISSES DOS SANTOS CARVALHEDO	64,40
4	PAULO HENRIQUE AUGUSTO CAMILO	63,00
5	SIMONNI ELIAS FURTADO LEITE PRADO	62,20
6	LEANDRO SANTOS DA ROCHA	61,60
7	ROSILENE MARTINS DE MATOS	60,80
8	JOSE CLEUTON BORGES BEZERRA	60,00
9	TAGIANE LIMA FORTALEZA	59,60
10	CLEIDIANE PINTO DE OLIVEIRA	58,20
11	ALESSANDRA GOMES DE CARVALHO	57,60
12	OLINDA AMARAL DOS SANTOS	57,20
13	DIVINO DA SILVA LIRA	56,80
14	VANDA SANTOS BESSA	56,40
15	LÁZARO WANDSON DE NAZARÉ TELES	56,00
16	MARCOS ANTONIO ALVES DA SILVA	56,00
17	MARIA NEUMA FERREIRA DA SILVA	55,60
18	JANIVALDO CARVALHO ROCHA	55,60
19	EUNICE SARAIVA MACHADO HONSBERGER	55,60
20	FERNANDO OSÓRIO PEREIRA	55,60
21	VALDERICE COSTA DE SOUSA	55,40
22	WALLACY BORGES FERREIRA	55,20
23	MARCIO ROBERTO SANTANA	55,00
24	LÉO JAIME BARBOSA SILVA	54,80
25	RICARDO DUARTE BEZERRA	54,60
26	MAURICELIA VIEIRA MARQUES	54,60
27	LEYDIANE GOMES CRUZ	54,20
28	JOSIMARA CARNEIRO SOARES DE FRANÇA	54,20
29	RICARDO TADEU MARCILIO JUNIOR	53,80
30	ILTAMARA ARAUJO DE ANDRADE OLIVEIRA	53,60
31	MÁRCIA SATURNINO DOS SANTOS	53,60
32	JUCILEIDE ALVES DE ARAÚJO	53,40
33	JOÃO DE AQUINO COSTA FILHO	53,00
34	MAKSON DIONY GOMES PARENTE	52,80
35	GLÁUCIA SILVA SANTOS	52,80
36	ELIENE PEREIRA TAVARES	52,80
37	NILZA LIMA MARINHO	52,60
38	LELIENE PEREIRA MACÊDO	52,00
39	MAVISTELMA TEIXEIRA DE CARVALHO	52,00
40	WÉDEN LUSTOSA MACIEL	52,00
41	FRANCISCO DE ASSIS SILVA NASCIMENTO	51,60
42	ALEXSANDRA BEZERRA DE SOUSA	51,60
43	WAGNER LEMOS MARTINS	51,60
44	ANGELA BARBOSA TIAGO	50,60
45	ELZA BARROS DE SOUZA PEREIRA	50,40
46	MARIA JACY NOLETO JÁCOME	50,20
47	MARIELI RODRIGUES BORGES	50,20
48	ANDREA CRISTINA ALVES DA SILVA	50,20
49	ANDREIA SOUSA DOS SANTOS	48,80
50	CLEMILTON MACIEL GAMA DE ALENCAR	48,60
51	ARIÁDINE SECHI SILVA	48,40
52	ANTONIO MANOEL PEREIRA DE CARVALHO	48,40
53	CARLA DHYOVANA NOGUEIRA	47,80
54	RADAY DE CARVALHO RIBEIRO	47,60
55	HORLY BARBOSA MARTINS	46,80
56	CASSIA SEGALA	46,80
57	IVONE IRINEU DE CARVALHO	46,00
58	JEAN VAGNO ALVES ARAUJO	45,40
59	ANA PAULA PACHECO	45,00
60	MARCIO ADRIANE FONTENELLE DA SILVA	44,20
61	ALLAN KARDEC FEITOZA BRANDÃO	44,20
62	JOSEVAN SOBRAL RIBEIRO	43,80
63	EVERINDA APARECIDA BELEM DA SILVA FERNANDES	43,60
64	AULIRIO LEOPOLDO ARRUDA GAMA	42,20

Professor - História / Estudos Sociais (Vagas: 3)

Classificação	Nome	Nota Final
1	DENISE OLIVEIRA GONÇALVES	70,20
2	ELIZABETH BEZERRA DE OLIVEIRA	65,80



PREFEITURA MUNICIPAL DE PALMAS
SECRETARIA DE PLANEJAMENTO E GESTÃO

TERMO DE POSSE

Nos termos do art. 13 da Lei Complementar nº 008, de 16 de novembro de 1999, a Prefeitura Municipal de Palmas através de seu representante legal, investe em cargo público municipal o (a) servidor (a) abaixo qualificado no cargo e condições a seguir especificado.

Da Nomeação e Posse:

Decreto DECRETO	Data do Decreto: 22 DE JULHO DE 2010	Data da Posse: 17/08/2010
Cargo Investido: PROFESSOR-HISTORIA/ ESTUDOS SOCIAIS	Caráter: Efetivo (X) Comissão ()	
Secretaria: SECRETARIA MUNICIPAL DE EDUCAÇÃO		

Dados do Empossado

Nome Completo HELENA ANDRADE SOUZA MATOS					
Sexo Masculino () Feminino (X)	Data de Nascimento 03/02/1973	Estado Civil CASADA	C.P.F. 984305806-20		
Nome da Mãe MARIA DA GLORIA ANDRADE SOUZA					
Nome do Pai JOÃO LAZARO DE SOUZA					
PIS/PASEP 123.47160.37.2	Carteira de Identidade nº. M 7 503.159	Órgão Expedidor SSP	UF MG	Data de Emissão 06/11/1991	
Naturalidade CAMPINA VERDE MG	Título 091014410272	Data de Emissão 01/05/2004	Zona 4	Seção 25	
Nacionalidade BRASILEIRA	Certificado Militar XXXXXXXXXXXX	Região XXXXXXXXXXXXXXXX	UF XXXX		
Grau de Instrução NIVEL SUPERIOR			Pós-Graduação XXXXXXXXXXXX		
Endereço Completo QDR 210 SUL N 02 LTE 01 CS 01 ST SUDESTE PALMAS TO CEP 77000-000			Telefone 63 9227 6691		

Assinaturas

Empossado: <i>Helena Andrade Souza Matos</i>	Empossante: <i>Wales Oliveira de Sousa</i> Chefe de Gabinete Port Nº 018/09 de 08/05/2009
Servidor Responsável pela Posse: <i>Jane Ernãsto da Silva</i> Assistente Administrativo Prefeitura Municipal de Palmas	



TRIBUNAL DE CONTAS DO ESTADO DO TOCANTINS

A(s) assinatura(s) abaixo garante(m) a autenticidade/validade deste documento.

EDIMILSON LACERDA LOPES

Cargo: COORDENADOR(A) - Matrícula: 236373

Código de Autenticação: 3e7a45b7c0426682ac8bbae5151e1c09 - 09/08/2018 15:06:28